

Philippe LOOS
Avril 2023

1:6 000

PRESCRIPTION du PPRIF : 16 juin 2021

DELIBERATION du CONSEIL MUNICIPAL : 5 AOUT 2022

ENQUETE PUBLIQUE : du 30 JANVIER 2023 au 3 MARS 2023

APPROBATION du PPRIF : 02 Mai 2023

DIRECTION DEPARTEMENTALE DES TERRITOIRES ET DE LA MER
ALPES-MARTIMES
SERVICE DEPLACEMENTS-RISQUES-SECURITE

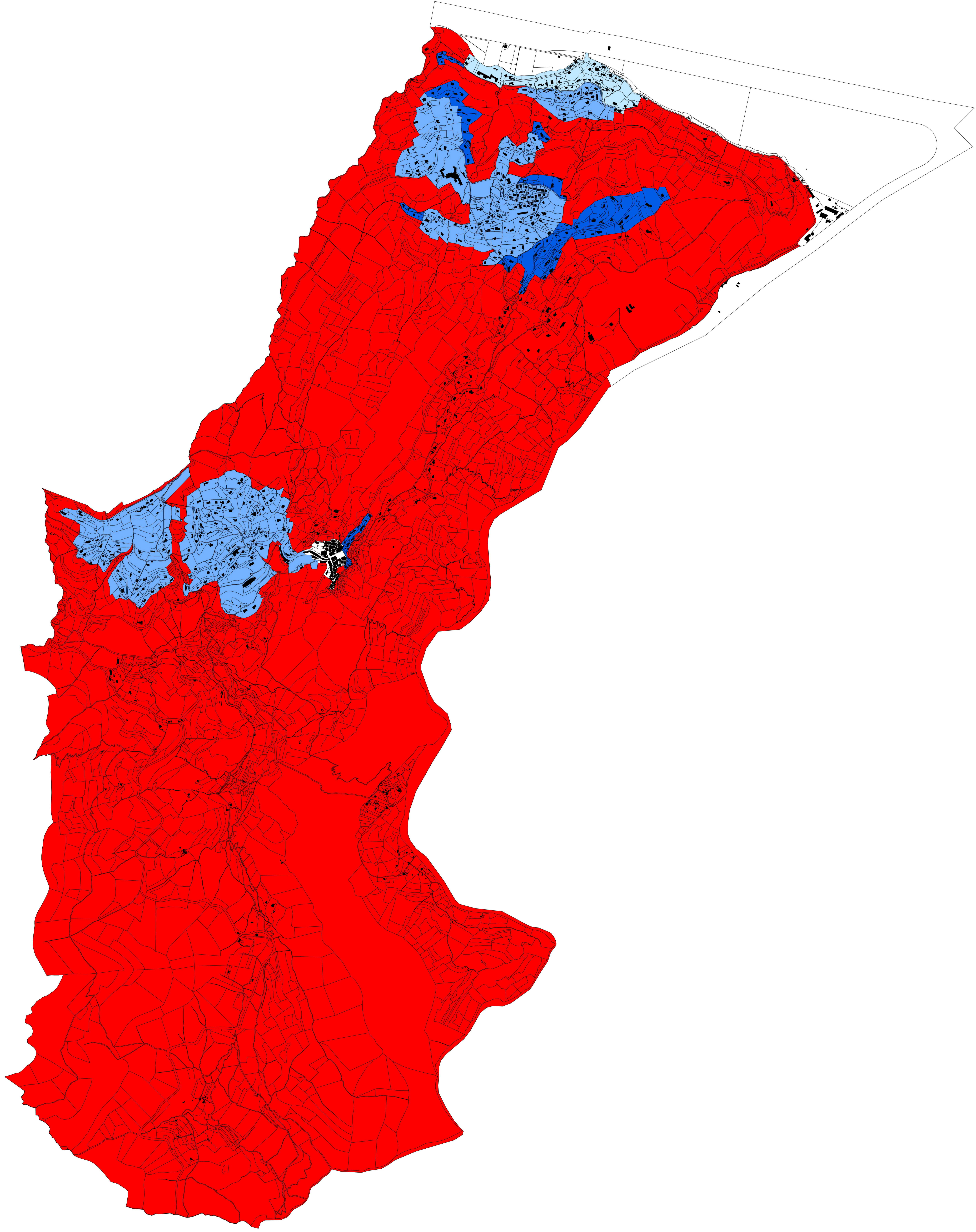

Zones :

- R - Zone de risque fort à très fort
- B1a - Zone de risque modéré à fort à prescriptions particulières
- B1 - Zone de risque modéré
- B2 - Zone de risque faible
- Zone non concernée par le risque

0 250 500 750 1 000 Mètres

